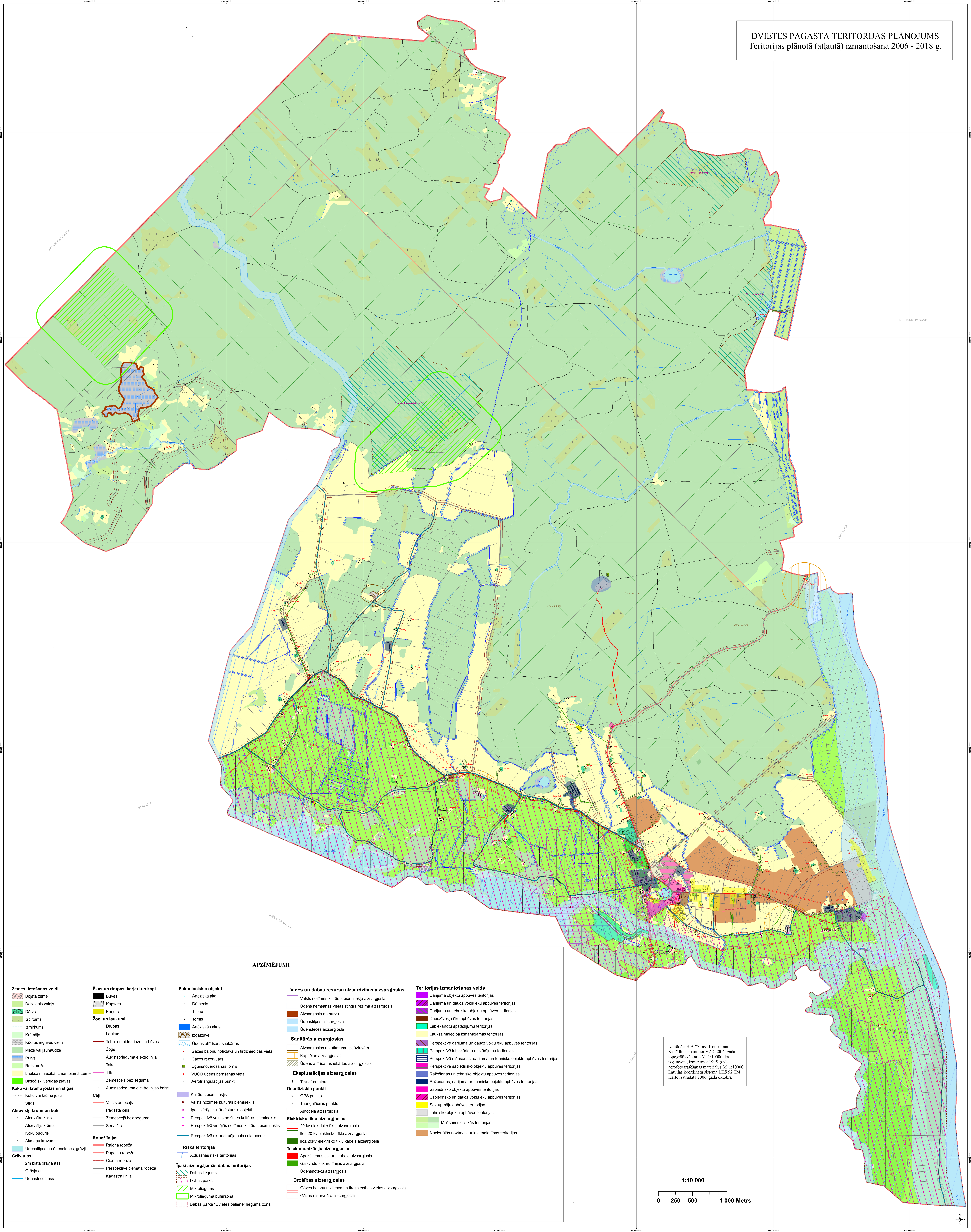
DVIETES PAGASTA TERITORIJAS PLĀNOJUMS
Teritorijas plānotā (atļautā) izmantošana 2006 - 2018 g.
APZĪMĒJUMI
Zemes lietošanas veidi
Bojāta zeme
Dabiskais zālājs
Dārzs
Izcirtums
Izmirkums
Krūmājs
Kūdras ieguves vieta
Mežs vai jaunaudze
Purvs
Rets mežs
Lauksaimniecībā izmantojamā zeme
Bioloģiski vērtīgās pļavas
Koku vai krūmu joslas un stigas
Koku vai krūmu josla
Stiga
Atsevišķi krūmi un koki
Atsevišķs koks
Atsevišķs krūms
Koku puduris
Akmeņu kravums
Ūdenstilpes un ūdensteces, grāvji
Grāvju asi
2m plata grāvja ass
Grāvja ass
Ūdensteces ass
Ēkas un drupas, karjeri un kapi
Būves
Kapsēta
Karjers
Žogi un laukumi
Drupas
Laukumi
Tehn. un hidro. inženierbūves
Žogs
Augstsprieguma elektrolīnija
Taka
Tilts
Zemesceļš bez seguma
Augstsprieguma elektrolīnijas balsti
Ceļi
Valsts autoceļš
Pagasta ceļš
Zemesceļš bez seguma
Servitūts
Robežlīnijas
Rajona robeža
Pagasta robeža
Ciema robeža
Perspektīvē ciemata robeža
Kadastra līnija
Saimnieciskie objekti
Artēziskā aka
Dūmenis
Tilpne
Tornis
Artēziskās akas
Izgāztuve
Ūdens attīrīšanas iekārtas
Gāzes balonu noliktava un tirdzniecības vieta
Gāzes rezervuārs
Ugunsnovērošanas tornis
VUGD ūdens ņemšanas vieta
Aerotriangulācijas punkti
Kultūras piemineklis
Valsts nozīmes kultūras piemineklis
Īpaši vērtīgi kultūrvēsturiski objekti
Perspektīvē valsts nozīmes kultūras piemineklis
Perspektīvē vietējās nozīmes kultūras piemineklis
Perspektīvē rekonstruējamais ceļa posms
Riska teritorijas
Aplūšanas riska teritorijas
Īpaši aizsargājamās dabas teritorijas
Dabas liegums
Dabas parks
Mikroliegums
Mikroliegumа buferzona
Dabas parka "Dvietes paliene" lieguma zona
Vides un dabas resursu aizsardzības aizsargjoslas
Valsts nozīmes kultūras pieminekļa aizsargjosla
Ūdens ņemšanas vietas stingrā režīma aizsargjosla
Aizsargjosla ap purvu
Ūdenstilpes aizsargjosla
Ūdensteces aizsargjosla
Sanitārās aizsargjoslas
Aizsargjoslas ap atkritumu izgāztuvēm
Kapsētas aizsargjoslas
Ūdens attīrīšanas iekārtas aizsargjoslas
Ekspluatācijas aizsargjoslas
Transformators
Ģeodēziskie punkti
GPS punkts
Triangulācijas punkts
Autoceļa aizsargjosla
Elektrisko tīklu aizsargjoslas
20 kv elektrisko tīklu aizsargjosla
līdz 20 kv elektrisko tīklu aizsargjosla
līdz 20kV elektrisko tīklu kabeļa aizsargjosla
Telekomunikāciju aizsargjoslas
Apakšzemes sakaru kabeļa aizsargjosla
Gaisvadu sakaru līnijas aizsargjosla
Ūdensnoteku aizsargjosla
Drošības aizsargjoslas
Gāzes balonu noliktava un tirdzniecības vietas aizsargjosla
Gāzes rezervuāra aizsargjosla
Teritorijas izmantošanas veids
Darijuma objektu apbūves teritorijas
Darijuma un daudzīvokļu ēku apbūves teritorijas
Darijuma un tehnisko objektu apbūves teritorijas
Daudzīvokļu ēku apbūves teritorijas
Labiekārtotu apstādījumu teritorijas
Lauksaimniecībā izmantojamās teritorijas
Perspektīvē darijuma un daudzīvokļu ēku apbūves teritorijas
Perspektīvē labiekārtotu apstādījumu teritorijas
Perspektīvē ražošanas, darijuma un tehnisko objektu apbūves teritorijas
Perspektīvē sabiedrisko objektu apbūves teritorijas
Ražošanas un tehnisko objektu apbūves teritorijas
Ražošanas, darijuma un tehnisko objektu apbūves teritorijas
Sabiedrisko objektu apbūves teritorijas
Sabiedrisko un daudzīvokļu ēku apbūves teritorijas
Savrupmāju apbūves teritorijas
Tehnisko objektu apbūves teritorijas
Mežsaimnieciskās teritorijas
Nacionālās nozīmes lauksaimniecības teritorijas
Izstrādāja SIA "Strasa Konsultanti"
Sastādīts izmantojot VZD 2004. gada topogrāfiskā karte M. 1:10000, kas izgatavota, izmantojot 1995. gada aerofotografēšanas materiālus M. 1:10000.
Latvijas koordinātu sistēma LKS 92 TM.
Karte izstrādāta 2006. gadā oktobrī.
1:10 000
0 250 500 1 000 Metrs
ILŪKSTES NOVADS
NĪCGALES PAGASTS